Возможности ЦОС «Мобильное электронное образование» в развитии цифровых компетенций в системе СПО

Сизикова Валерия Викторовна –
директор по профессиональному образованию ООО «Мобильное электронное образование,
Председатель ФУМО СПО по УГПС «Социология и социальная работа»,
д-р пед. наук, профессор

МЭО

Sk Участник

Нормативные основы цифровой трансформации СПО

Указ Президента Российской Федерации от 21 июля 2020 г. № 474

«О национальных целях развития Российской Федерации на период до 2030 года»

Указ Президента Российской Федерации от 04 февраля 2021 г. № 68

«Об оценке эффективности деятельности высших должностных лиц (руководителей высших исполнительных органов государственной власти) субъектов Российской Федерации и деятельности органов исполнительной власти субъектов Российской Федерации»

Указ Президента Российской Федерации от 09 мая 2017 г. № 203

«О Стратегии развития информационного общества в Российской Федерации на 2017-2030 годы»

Распоряжение Правительства Российской Федерации от 02 декабря 2021 г. № 3427-р

«Об утверждении стратегического направления в области цифровой трансформации образования, относящейся к сфере деятельности Министерства просвещения Российской Федерации»

Постановление Правительства Российской Федерации от 26 декабря 2017 г. № 1642

«Об утверждении государственной программы Российской Федерации «Развитие образования»

Национальный проект «Цифровая экономика»

Федеральный проект «Кадры для цифровой экономики»

МЭО Колледж

*Источник: https://digital.gov.ru/ru/activity/directions/1064/

Цель -

обеспечение подготовки высококвалифицированных кадров со средним профессиональным образованием для цифровой экономики.

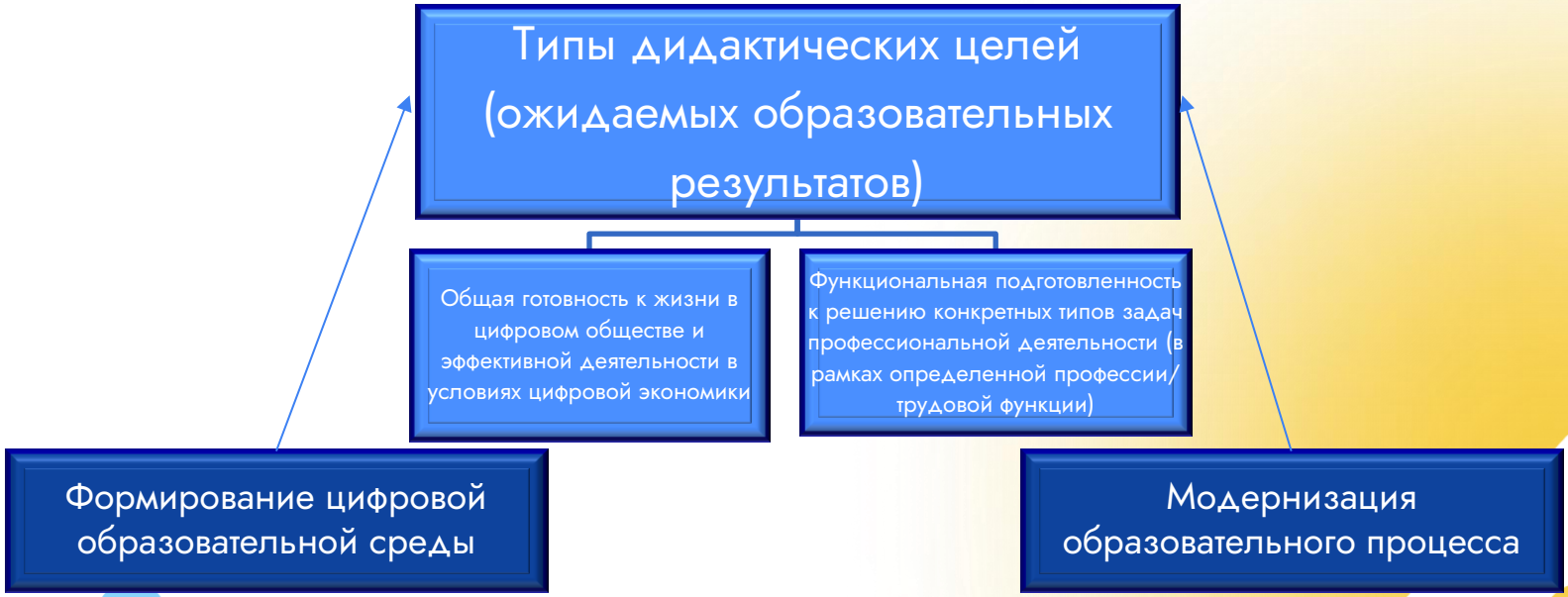

МЭО Колледж

- Компания «Мобильное Электронное Образование» - разработчик цифровой образовательной среды, участник ИТ- кластера инновационного центра «Сколково».

- Цифровая информационная система «Информационно-образовательная платформа для организации и управления образовательным процессом «Мобильное электронное образование» внесена в реестр отечественного ПО и успешно прошла экспертизы Российской Академии наук, Федерального института развития образования и Национального медицинского исследовательского центра здоровья детей Министерства здравоохранения.

- В 2020 году платформа была внесена в список социально значимых ресурсов РФ.

- С 2021 года образовательным организациям, реализующим программы общего и среднего профессионального образования предоставлен бесплатный онлайн-доступ к цифровым образовательным ресурсам и сервисам МЭО через Университет «Иннополис».

МЭО Колледж

Функционал МЭО

Цифровой образовательный контент

Онлайн-курсы

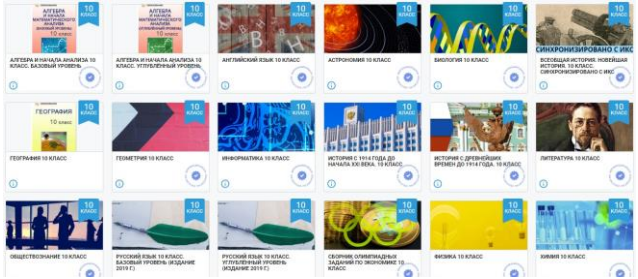

Курсы для дополнительного образования

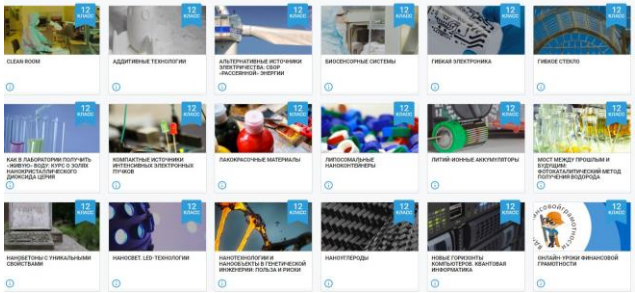

Система организации и управления образовательным процессом

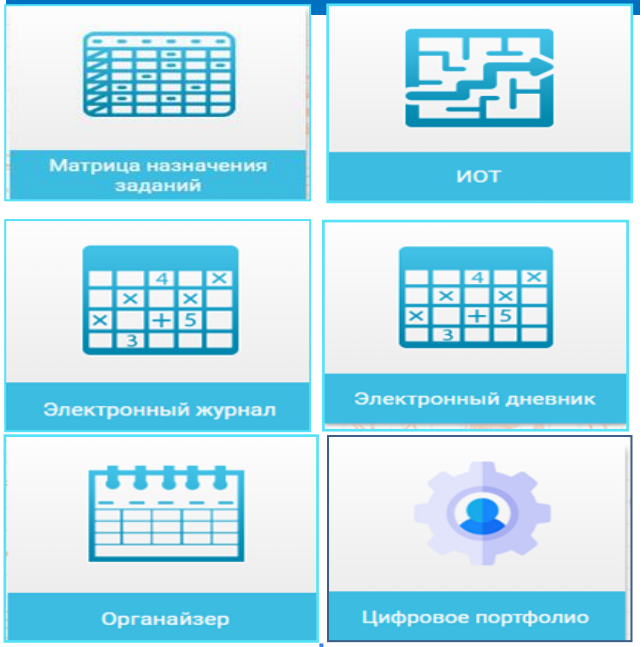

Цифровые инструменты для организации коммуникаций

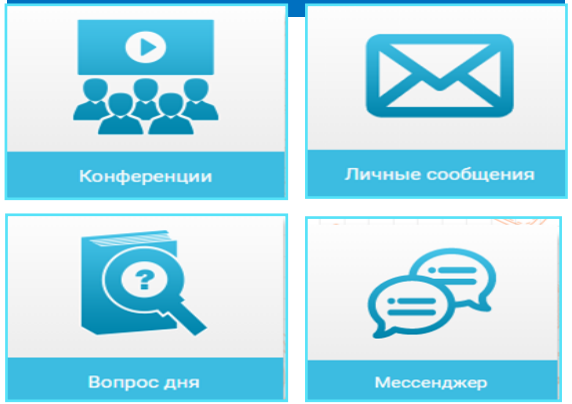

МЭО Колледж

МЭО мобильное электронное образование

Среднее профессиональное образование проект «Мобильный колледж»

- Реализация общеобразовательной подготовки в СПО **(«МЭО - старт»)**
- Реализация профессиональной подготовки в СПО **(«МЭО - профи»)**
- Участие в федеральных проектах и реализации ООП **СПО («МЭО - ФИТ»)**

МЭО Колледж

Мобильное Электронное Образование: полное соответствие всем нормативным требованиям*

Государственная регистрация программы для ЭВМ

Государственная регистрация базы данных

Лицензия на осуществление образовательной деятельности

Свидетельство участника ИТ-кластера инновационного центра «Сколково»

«Мобильное Электронное Образование» соответствует:

- Приказу ФСТЭК России от 18.02.2013 №21
- Приказу ФСТЭК России от 11 февраля 2013г. №17

Аттестат соответствия №9/ИС/21 от 05 апреля 2021 года

Соответствие санитарным и гигиеническим требованиям

МЭО Колледж

*Подробная информация размещена на главной странице официального сайта ООО «МЭО»: https://mob-edu.com/

Спасибо за внимание!

СЛУЖБА МЕТОДИЧЕСКОЙ ПОДДЕРЖКИ:

metod@mob-edu.ru

+7 (495) 249-90-11 (доб. 110)

Контакты спикера:

sizikova.v@mob-edu.com

СЛУЖБА ТЕХНИЧЕСКОЙ ПОДДЕРЖКИ:

tech-support@mob-edu.ru

+7 (495) 249-90-11 (доб. 139, 140)

МЭО В СОЦИАЛЬНЫХ СЕТЯХ – ПРИСОЕДИНЯЙТЕСЬ!

Telegram-канал

Youtube-канал

МЭО

Sk Участник